

СОГЛАСОВАНО:

Администрация города  
Екатеринбурга  
Председатель Комитета  
по транспорту, организации  
движения и развитию улично-  
дорожной сети Администрации  
города Екатеринбурга

  
А.В. Курлыков  
«  » \_\_\_\_\_ 2013 г.

УТВЕРЖДАЮ:

Заведующий МАДОУ –  
детским садом № 416



  
Н.Н. Давлятшина  
\_\_\_\_\_ 2013 г.

СОГЛАСОВАНО:

ОГИБДД УМВД России  
по городу Екатеринбургу  
Подполковник полиции

  
В.А. Горев  
«  » \_\_\_\_\_ 2013 г.

## ПАСПОРТ

дорожной безопасности образовательного учреждения

Муниципального автономного дошкольного образовательного учреждения –  
детского сада № 416

## Общие сведения

**Муниципальное автономное дошкольное образовательное учреждение –  
детский сад № 416**

Юридический адрес:

**620072 город Екатеринбург, улица Сыромолотова, 7-б.**

Фактический адрес:

**620072 город Екатеринбург, улица Сыромолотова, 7-б.**

### Руководители образовательного учреждения:

Заведующий МАДОУ –

детским садом № 416 **Давлятшина Наталья Николаевна (343)222-60-50**

Заместитель заведующего

по ВМР

**Гришук Ирина Владимировна (343)222-60-50**

Ответственные работники

Муниципального органа

Образования

главный специалист

**Федотова Юлия Геннадьевна(343)375-27-38**

Ответственные от

Госавтоинспекции

Инспектор по пропаганде

**Куляне Олеся Михайловна (343)349-57-75**

Ответственные работники

за мероприятия по профилактике

детского травматизма

Заместитель заведующего

по ВМР

**Гришук Ирина Владимировна (343)222-60-50**

Руководитель или ответственный  
работник дорожно-эксплуатационной  
организации, осуществляющей  
содержание улично-дорожной

сети (УДС)\*

А.Г. Приходкин 8-9089191916

Руководитель или ответственный  
работник дорожно-эксплуатационной  
организации, осуществляющей  
содержание технических средств  
организации дорожного  
движения (ТСОДД)\*

С.В.Степанов (343)374-45-99

Количество воспитанников **140.**

Наличие уголка по БДД: **в каждой группе (6 шт.).**

Наличие класса по БДД: **не имеется.**

Наличие автогородка (площадки) по БДД: **не имеется.**

Наличие автобуса в МАДОУ: **не имеется.**

Режим работы учреждения: **с 07 час. 30 мин. до 18 час. 00 мин.**

Перевозка воспитанников специальным транспортным средством  
(автобусом) не осуществляется.

#### **Телефоны оперативных служб:**

- Администрация города Екатеринбурга Управление образования города  
Екатеринбурга телефон 371-27-30.
- ОГИБДД УМВД России по городу Екатеринбургу телефон 263-19-02.
- Скорая помощь телефон 03.
- Центр управления в кризисных ситуациях МЧС России по  
Свердловской области телефон 370-76-03.

---

\* Дорожно-эксплуатационные организации, осуществляющие содержание УДС и ТСОДД, несут ответственность в соответствии с законодательством Российской Федерации (Федеральный закон «О безопасности дорожного движения» от 10 декабря 1995 г. № 196-ФЗ, Кодекс Российской Федерации об административных правонарушениях, Гражданский кодекс Российской Федерации).

## Содержание

- I. План - схемы МАДОУ – детского сада № 416.
  1. Район расположения МАДОУ – детского сада № 416, пути движения транспортных средств и детей (воспитанников).
  2. Организация дорожного движения в непосредственной близости от МАДОУ – детского сада № 416 с размещением соответствующих технических средств организации дорожного движения, маршруты движения воспитанников и расположение парковочных мест.
  3. Маршруты движения организованных групп воспитанников от МАДОУ – детского сада № 416 к стадиону и парку.
  4. Пути движения транспортных средств к местам разгрузки/погрузки и рекомендуемые безопасные пути передвижения воспитанников по территории МАДОУ – детского сада № 416.

Район расположения МАДОУ-детского сада № 416, пути движения транспортных средств и детей (воспитанников).



Схема организации дорожного движения в непосредственной близости от МАДОУ-детского сада № 416 с размещением соответствующих технических средств организации дорожного движения, маршрутов движения детей и расположения парковочных мест.



# Маршруты движения организованных групп детей от МАДОУ-детский сад № 416 к стадиону, к парку.

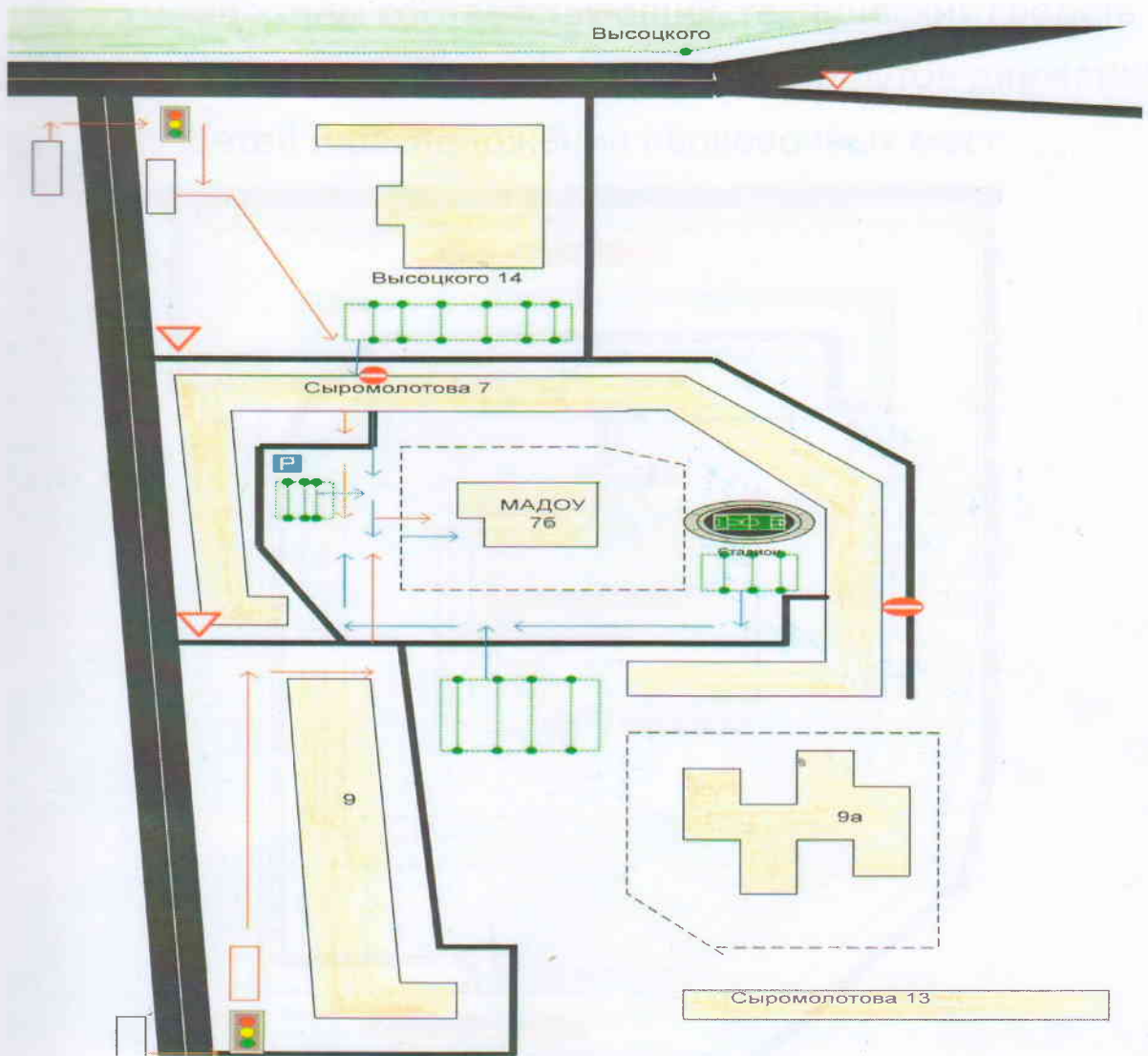
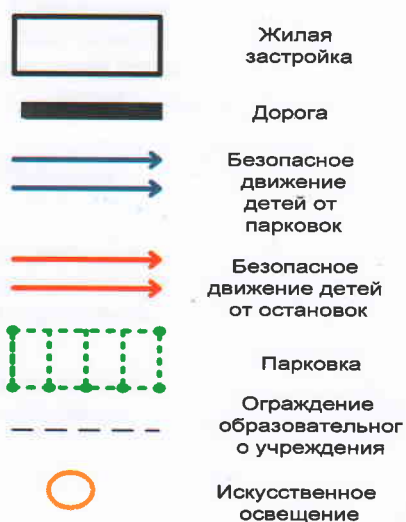
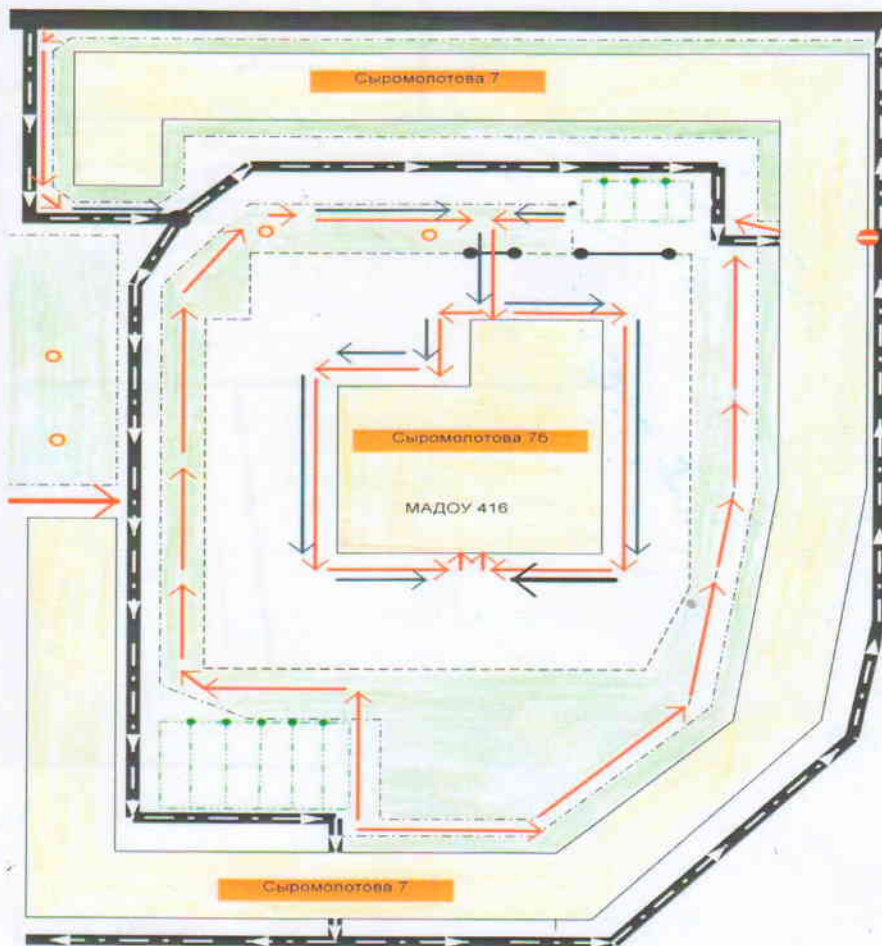
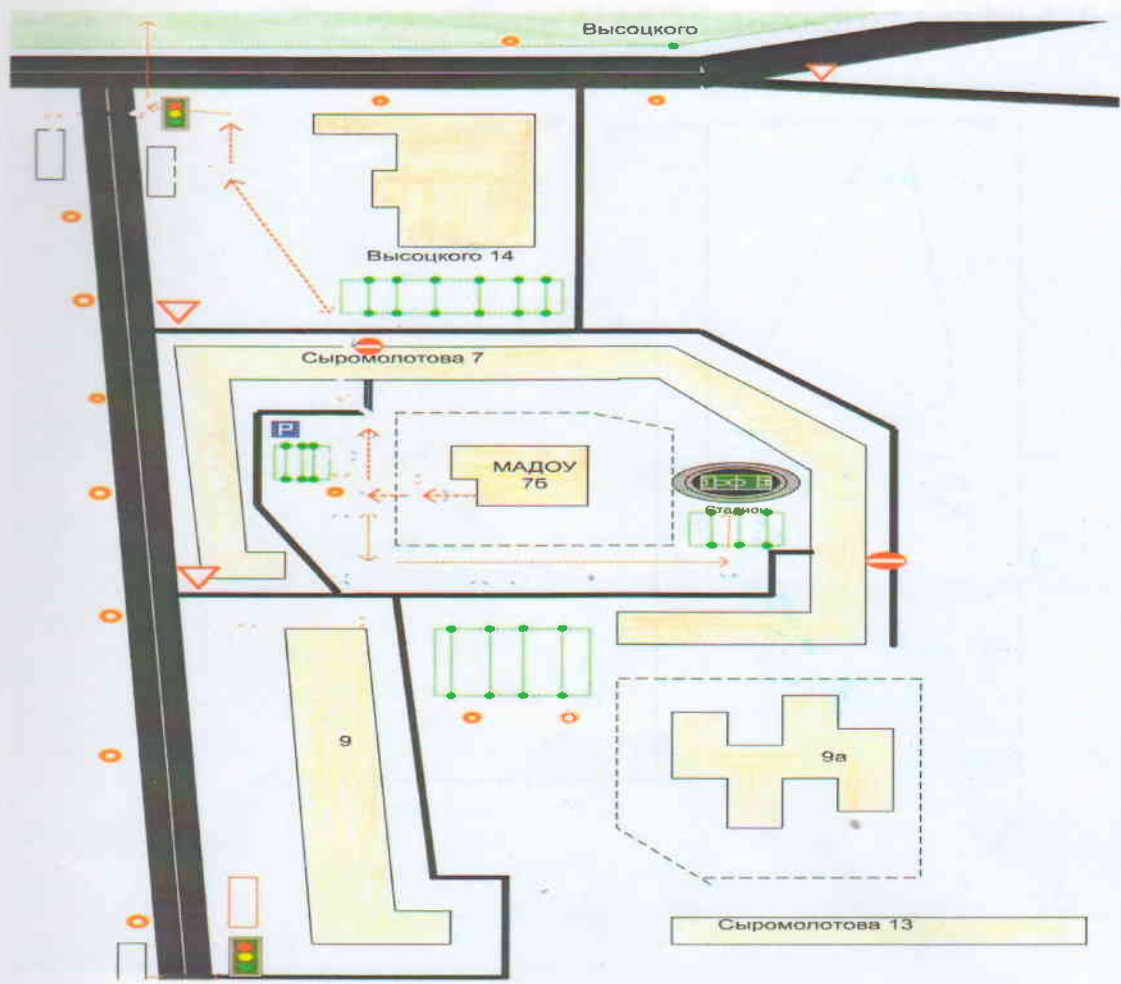

Жилая застройка

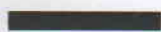

Дорога



Направление безопасного движения групп детей



Парковка



Ограждение образовательного учреждения



Искусственное освещение

Пути движения транспортных средств к местам разгрузки/погрузки и рекомендуемые безопасные пути передвижения воспитанников по территории МАДОУ-детского сада № 416.

